

ส่วนที่ 1

สภาพปัจจุบัน/สภาพการจัดการศึกษา

โรงเรียนสกลนครพัฒนศึกษา

ส่วนที่ 1

สภาพปัจจุบัน

สภาพการจัดการศึกษาของโรงเรียนสกลนครพัฒนศึกษา

1. ข้อมูลทั่วไป

1.1 ข้อมูลเกี่ยวกับสถานศึกษา

ประวัติโรงเรียนโดยย่อ

โรงเรียนสกลนครพัฒนศึกษา ตั้งอยู่เลขที่ 271 หมู่ 2 ถนนไอนี้อยู ตำบลธาตุเชิงชุม อำเภอเมือง จังหวัดสกลนคร รหัสไปรษณีย์ 47000 สังกัดสำนักงานเขตพื้นที่การศึกษามัธยมศึกษาเขต 23 สำนักงานคณะกรรมการการศึกษาขั้นพื้นฐาน กระทรวงศึกษาธิการ โทรศัพท์/โทรสาร 042-728195 และ 042-728151
E-mail : sakonpat@gmail.com Website : <http://www.sps.ac.th>

โรงเรียนสกลนครพัฒนศึกษา เป็นโรงเรียนมัธยมศึกษาขนาดใหญ่ ก่อตั้งเมื่อวันที่ 19 มิถุนายน พ.ศ.2521 ที่ตั้งเลขที่ 271 หมู่ 2 ถนนไอนี้อยู ตำบลธาตุเชิงชุม อำเภอเมือง จังหวัดสกลนคร มีเนื้อที่ 27 ไร่ 3 งาน 93 ตารางวา เปิดสอนแบบสหศึกษาตั้งแต่ระดับชั้นมัธยมศึกษาปีที่ 1 ถึงระดับชั้นมัธยมศึกษาปีที่ 6 ในเขตพื้นที่บริการ อำเภอเมือง จังหวัดสกลนคร มีอาคารเรียน 4 หลัง อาคารฝึกงาน 3 หลัง หอประชุมเอนกประสงค์ 1 หลัง อาคารเรียนพิเศษ 3 หลัง บ้านพักครู 7 หลัง บ้านพักลูกจ้างประจำ 2 หลัง ห้องน้ำ-ห้องส้วมนักเรียน 7 หลัง

ข้อมูลจำเพาะ

ชื่อ	โรงเรียนสกลนครพัฒนศึกษา
อักษรย่อ	ส.พ.ศ.
ที่ตั้ง	เลขที่ 271 หมู่ 2 ถนนไอนี้อยู ตำบลธาตุเชิงชุม อำเภอเมือง จังหวัดสกลนคร
โทรศัพท์/โทรสาร	042-728195
พื้นที่	27 ไร่ 3 งาน 93 ตารางวา
ตราประจำโรงเรียน	



พระธาตุคุดุม ซึ่งเป็นโบราณสถานเก่าแก่ ตั้งอยู่ที่หมู่บ้านธาตุคุดุม
ตำบลธาตุเชิงชุม อำเภอเมือง จังหวัดสกลนคร

ปรัชญาของโรงเรียน การจัดการศึกษาขั้นพื้นฐานเป็นการสร้างสรรค์และผลิตนักเรียนให้เป็น
ผู้มีความมุ่งมั่นต่อการนำความรู้มาใช้ให้เกิดผลดีต่อตนเอง สังคม
และชุมชนที่ตนต้องตอบแทน

คติพจน์โรงเรียน	ปัญญา นรานํ รตน์ : ปัญญาเป็นรัตนของนรชน
ปรัชญาของโรงเรียน	การจัดการศึกษาขั้นพื้นฐานเป็นการสร้างสรรค์และผลิตนักเรียนให้เป็นผู้มีความมุ่งมั่นต่อการนำความรู้มาใช้ให้เกิดผลดีต่อตนเอง สังคม และชุมชนที่ตนต้องตอบแทน
คำขวัญโรงเรียน	เรียนดี มีวินัย ใฝ่สันติ
อัตลักษณ์	หนึ่งดนตรี หนึ่งกีฬา หนึ่งวิชาชีพ
วัฒนธรรมองค์กร	ทำงานเป็นทีมเพื่อบรรลุเป้าหมาย พร้อมให้บริการชุมชน
ค่านิยมองค์กร	มุ่งมั่น สร้างสรรค์ ร่วมกันพัฒนา
อักษรย่อโรงเรียน	ส.พ.ศ., S.P.S.
ธงประจำโรงเรียน	รูปสี่เหลี่ยมผืนผ้า แถบสีน้ำเงิน-ชมพู ตามแนวนอน
สีประจำโรงเรียน	น้ำเงิน - ชมพู
	สีน้ำเงิน หมายถึง ความเข้มแข็ง อดทน 
	สีชมพู หมายถึง ความรัก ความสามัคคี
วันสถาปนาโรงเรียน	วันที่ 19 มิถุนายน ของทุกปี 
ดอกไม้ประจำโรงเรียน	ดอกจัน (ดอกทองกวาว)
ต้นไม้ประจำโรงเรียน	ต้นอินทนิล

แผนการจัดห้องเรียน ม.ต้น	ม.1 จำนวน 10 ห้อง , ม.2 จำนวน 10 ห้อง , ม.3 จำนวน 10 ห้อง
แผนการจัดห้องเรียน ม.ปลาย	ม.4 จำนวน 10 ห้อง , ม.5 จำนวน 9 ห้อง , ม.6 จำนวน 9 ห้อง
จำนวนห้องเรียน	รวมทั้งสิ้น 58 ห้อง

หลักสูตร ใช้หลักสูตรสถานศึกษาโรงเรียนสกลนครพัฒนศึกษา พุทธศักราช 2561 ฉบับปรับปรุงแก้ไข 2560 โดยจัดอิงหลักสูตรแกนกลางสถานศึกษาขั้นพื้นฐาน พุทธศักราช 2551

1.2 สภาพชุมชนโดยรวม

โรงเรียนสกลนครพัฒนศึกษา มีลักษณะสภาพชุมชนชานเมือง ทิศเหนือจดหมู่บ้านไตรภพ ทิศใต้จดศูนย์บรรเทาสาธารณภัยและชุมชนธาตุคุดม ทิศตะวันออกจดสนามกีฬาเทศบาลนครเมืองสกลนคร และทิศตะวันตกจดชุมชนธาตุคุดม 4 ประชาชนส่วนใหญ่นับถือศาสนาพุทธ กระแสสังคมในภาวะปัจจุบันเปลี่ยนแปลงจากสังคมชานเมืองที่เรียบง่ายเป็นสังคมเมืองเพิ่มมากขึ้นเรื่อยๆ รับเอาวัฒนธรรมตลอดจนเทคโนโลยีใหม่ๆ เข้ามาใช้ ประชาชนส่วนมากเป็นเผ่าพันธุ์ย้อ พุทธภาษาย้อ ซึ่งเป็นเผ่าพันธุ์พื้นเมืองจังหวัดสกลนคร ส่วนใหญ่ประชาชนประกอบอาชีพการเกษตรเป็นหลัก นอกจากนี้ยังประกอบอาชีพ ค้าขาย รับราชการและรับจ้างทั่วไป

1.3 ทำเนียบผู้บริหารจากอดีตถึงปัจจุบัน

1. นายสมบูรณ์ ลาดศิลา	ปี 2521 ถึง 2533	ครูใหญ่/อาจารย์ใหญ่/ผู้อำนวยการโรงเรียน
2. นายแสง ชาน้อย	ปี 2533 ถึง 2535	ผู้อำนวยการโรงเรียน
3. นายเจน บุญยารมย์	ปี 2535 ถึง 2538	ผู้อำนวยการโรงเรียน
4. นายวิโรจน์ ศรีพรหมทัต	ปี 2538 ถึง 2545	ผู้อำนวยการโรงเรียน
5. นายสมชาย โสมรักษ์	ปี 2545 ถึง 2549	ผู้อำนวยการโรงเรียน
6. นายสุชาติ กันตีสากุทธิ	ปี 2549 ถึง 2551	ผู้อำนวยการโรงเรียน
7. นายยรรยง คนสมบูรณ์	ปี 2552 ถึง 2559	ผู้อำนวยการโรงเรียน
8. นายบดินทร์ นารถโคษา	ปี 2559 ถึง 2565	ผู้อำนวยการโรงเรียน
9. นายประจักษ์ เข้มไคร	ปี 2565 ถึงปัจจุบัน	ผู้อำนวยการโรงเรียน

1.4 ข้อมูลบุคลากร

1. ข้อมูลนักเรียนจำแนกตามระดับปีการศึกษา 2565 (ข้อมูล ณ วันที่ 10 พฤศจิกายน 2565)

ระดับชั้น	จำนวนห้อง	จำนวนนักเรียน			เฉลี่ยต่อห้อง
		ชาย	หญิง	รวม	
ชั้นมัธยมศึกษาปีที่ 1	10	204	176	380	38
ชั้นมัธยมศึกษาปีที่ 2	10	157	186	343	34
ชั้นมัธยมศึกษาปีที่ 3	10	146	194	340	34
รวมมัธยมศึกษาตอนต้น	30	507	556	1,063	35
ชั้นมัธยมศึกษาปีที่ 4	10	139	184	323	32
ชั้นมัธยมศึกษาปีที่ 5	9	113	156	269	29
ชั้นมัธยมศึกษาปีที่ 6	9	79	136	215	23
รวมมัธยมศึกษาตอนปลาย	28	331	476	807	28
รวมทั้งหมด	58	838	1,032	1,870	32

ที่มา : รายงานการบันทึกข้อมูลนักเรียนรายบุคคล (Data Management Center) วันที่ 10 พฤศจิกายน 2565

ข้อมูลครูและบุคลากร ปีการศึกษา 2565 (ข้อมูล ณ วันที่ 22 มีนาคม 2566)

1. จำแนกตามตำแหน่ง/เพศ

ที่	ตำแหน่ง	จำนวน(คน)		รวม
		ชาย	หญิง	
1	ฝ่ายบริหาร	3	2	5
2	ข้าราชการครู	23	59	82
3	พนักงานราชการ	-	1	1
4	ครูอัตราจ้าง	5	7	12
	รวม	31	69	100
5	เจ้าหน้าที่ธุรการ	0	1	1
6	ลูกจ้างชั่วคราว	0	3	3
	รวม	0	4	4
7	ลูกจ้างประจำ	1	-	1
8	นักการภารโรง	4	-	4
	พนักงานขับรถ	1	-	1
9	ยาม	1	-	1
10	แม่บ้าน	-	3	3
11	ครูชาวต่างชาติ	1	2	3
12	ครูผู้ทรงคุณค่าแห่งแผ่นดิน	-	1	1
	รวม	8	6	14
	รวมทั้งสิ้น	39	79	118

2. ข้อมูลข้าราชการครูจำแนกตามตำแหน่งและเพศ

ที่	ตำแหน่ง	จำนวน(คน)		รวม
		ชาย	หญิง	
1	ผู้อำนวยการชำนาญการพิเศษ (คศ.3)	1	0	1
2	รองผู้อำนวยการชำนาญการพิเศษ (คศ.3)	2	1	3
	รองผู้อำนวยการชำนาญการ (คศ.2)	0	1	1
3	ครูเชี่ยวชาญ (คศ.4)	0	0	0
4	ครูชำนาญการพิเศษ (คศ.3)	10	39	49
5	ครูชำนาญการ (คศ.2)	2	7	9
6	ครู (คศ.1)	9	10	19
7	ครูผู้ช่วย	2	3	5
	รวมทั้งสิ้น	26	61	87

3. ข้อมูลข้าราชการครูจำแนกตามวุฒิการศึกษา

ที่	ตำแหน่ง	จำนวน(คน)		รวม
		ชาย	หญิง	
1	ปริญญาตรี	16	21	31
2	ปริญญาโท	11	38	49
3	ปริญญาเอก	1	0	1
	รวมทั้งสิ้น	28	59	87

4. ข้อมูลข้าราชการครูผู้สอนจำแนกตามวิชากลุ่มสาระการเรียนรู้/วิชาที่สอน

ที่	ตำแหน่ง	จำนวน(คน)		รวม
		ชาย	หญิง	
1	ภาษาไทย	2	9	11
2	วิทยาศาสตร์และเทคโนโลยี	5	17	22
3	คณิตศาสตร์	5	6	11
4	สังคมศึกษา ศาสนาและวัฒนธรรม	1	8	9

ที่	ตำแหน่ง	จำนวน(คน)		รวม
		ชาย	หญิง	
5	ภาษาต่างประเทศ	2	8	10
6	สุขศึกษา และพลศึกษา	4	1	5
7	ศิลปะ	2	3	5
8	การงานอาชีพ	1	3	4
9	ฝ่ายสนับสนุน			0
	9.1 แนะนำ	1	1	2
	9.2 การเงิน	-	2	2
	9.3 บรรณารักษ์	-	1	1
	รวมทั้งสิ้น	23	59	82

5. ข้อมูลครุอัตราจ้างจำแนกตามวิชากลุ่มสาระการเรียนรู้/วิชาที่สอน

ที่	ตำแหน่ง	จำนวน(คน)		รวม
		ชาย	หญิง	
1	ภาษาไทย	-	-	0
2	วิทยาศาสตร์และเทคโนโลยี	-	-	0
3	คณิตศาสตร์	-	-	0
4	สังคมศึกษา ศาสนาและวัฒนธรรม	2	2	4
5	ภาษาต่างประเทศ	-	3	3
6	สุขศึกษา และพลศึกษา	2	-	2
7	ศิลปะ	1	1	2
8	การงานอาชีพ	-	-	0
9	ครูผู้ทรงคุณค่าฯ	-	1	1
10	พนักงานราชการ	-	1	1
11	ครูชาวต่างชาติ	1	2	3
	รวมทั้งสิ้น	6	10	16

ที่มา : งานบุคคล (ข้อมูล ณ วันที่ 22 มีนาคม 2566)

1.5 ข้อมูลอาคารและสิ่งก่อสร้าง

ที่	ชื่ออาคาร	ลักษณะอาคาร	ปี พ.ศ.ที่สร้าง	การได้มา		
				จำนวนเงิน	แหล่งเงิน	หมายเหตุ
1	อาคาร 424 (อาคาร 1)	4 ชั้น	2523	5,000,000	งปม.	
2	อาคารอเนกประสงค์ 100/27 (อาคารคหกรรม)	1 ชั้น	2523	500,000	งปม.	รื้อถอน
3	อาคารอเนกประสงค์ 100/27 (หอประชุม)	1 ชั้น	2523	1,400,000	งปม.	
4	อาคาร 418 (อาคาร 2)	4 ชั้น	2526	5,800,000	งปม.	
5	อาคารอเนกประสงค์ 100/27 (โรงฝึกงานอุตสาหกรรม)	1 ชั้น	2523	500,000	งปม.	รื้อถอน
6	อาคาร 318 (อาคาร 3)	4 ชั้น	2531	5,350,000	งปม.	
7	อาคารอเนกประสงค์ 204/27(อาคารศิลปศึกษา)	2 ชั้น	2534	2,677,000	งปม.	
8	อาคารประชาสัมพันธ์*	1 ชั้น	2536	45,000	งบอุดหนุนฯ	*สร้างเอง ใช้แรงงาน นักรัง ภารโรง
9	อาคารเรียนชั่วคราว พ.1*	1 ชั้น	2553	600,000	งบอุดหนุนฯ	
10	อาคารเรียนชั่วคราว พ.2*	1 ชั้น	2552	300,000	งบอุดหนุนฯ	
11	อาคารเรียนชั่วคราว พ.3*	1 ชั้น	2554	780,000	งบอุดหนุนฯ	
12	อาคารกิจการนักเรียน*	1 ชั้น	2548	120,000	งบอุดหนุนฯ	
13	โรงอาหาร*	1 ชั้น	2554	400,000	งบอุดหนุนฯ	
14	ห้องประชุมพระธาตุคูม	1 ชั้น	2559	1,000,000	งบสมาคมฯ	
15	อาคาร 318ล/55-ก (อาคาร 4)	4 ชั้น	2559 - 2560	20,750,000	งปม.	
16	โดมอเนกประสงค์	-	2560	3,700,000	งบสมาคมฯ	

1.6 บ้านพักครูและลูกจ้างประจำ

ที่	ลักษณะอาคาร	ปี พ.ศ. ที่สร้าง	การได้มา		
			จำนวนเงิน	แหล่งเงิน	หมายเหตุ
1	บ้านพัก 2 ชั้น	2522	100,000	งปม.	บ้านพักครู
2	บ้านพัก 2 ชั้น	2523	55,000	งปม.	บ้านพักนักร้อง
3	บ้านพัก 2 ชั้น	2524	191,000	งปม.	บ้านพักครู
4	บ้านพัก 2 ชั้น	2525	208,000	งปม.	บ้านพักครู
5	บ้านพัก 2 ชั้น	2527	220,000	งปม.	บ้านพักครู
6	บ้านพัก 2 ชั้น	2529	210,000	งปม.	บ้านพักครู
7	บ้านพัก 2 ชั้น	2534	417,000	งปม.	บ้านพักครู
8	บ้านพัก 2 ชั้น	2535	121,000	งปม.	บ้านพักนักร้อง
9	บ้านพัก 2 ชั้น	2537	121,000	งปม.	บ้านพักนักร้อง

1.7 ห้องน้ำ/ห้องส้วม

ที่	ลักษณะอาคาร	ปี พ.ศ. ที่สร้าง	การได้มา		
			จำนวนเงิน	แหล่งเงิน	หมายเหตุ
1	ส้วมนักเรียนชาย 6 ที่	2524	54,000	งปม.	รื้อถอน
2	ส้วมนักเรียนหญิง 6 ที่	2525	70,000	งปม.	
3	ส้วมนักเรียนชาย 6 ที่	2528	90,000	งปม.	
4	ส้วมนักเรียนชาย 6 ที่	2533	155,000	งปม.	
5	ส้วมนักเรียนหญิง 6 ที่	2537	180,000	งปม.	
6	ส้วมนักเรียนหญิง 4 ที่/49	2558	371,000	งปม.	
7	ส้วมนักเรียนหญิง 6 ที่/49	2559	490,700	งปม.	

1.8 ยานพาหนะ

ประเภทพาหนะ	ทะเบียน ยี่ห้อ สี	ปีที่ซื้อ	จำนวนเงิน	แหล่งเงิน
1. รถกระบะตอนเดียว	บน 5608 สกลนคร ISUZU สีเทา	2554	120,000	สหกรณ์
2. รถตู้คันที่ 1	นข 212 สกลนคร TOYOTA สีขาว	2553	-	บริจาค
3. รถตู้คันที่ 2	นข 2859 สกลนคร TOYOTA สีบรอน	2553	1,270,000	บริจาค
4. รถยนต์บรรทุก 6 ล้อ	40-0103 สกลนคร HINO สีครีม	2553	1,260,650	สมาคมฯ
5. รถยนต์กระบะ 4 ประตู	กฉ 7357 สกลนคร MITSUBISHI สีเทา	2556	800,000	สมาคมฯ

1.9 ห้องปฏิบัติการแหล่งเรียนรู้

ห้องปฏิบัติการแหล่งเรียนรู้	จำนวนห้อง
1. ห้องสมุดและวิทยบริการ	1
2. Resource Center, ศูนย์ ICT	1
3. ห้องปฏิบัติการคอมพิวเตอร์, ห้องสืบค้นอิสระ	5
4. ห้องเรียนไร้พรมแดน	1
5. ห้องปฏิบัติการวิทยาศาสตร์, เคมี, ชีววิทยา และ ฟิสิกส์	5
6. ห้องศูนย์ดาราศาสตร์และมัลติมีเดีย	1
7. ห้องศูนย์การเรียนรู้วิทยาศาสตร์ไทยบริดสโตน	1
8. ห้องปฏิบัติการภาษาต่างประเทศ	1
9. ห้องปฏิบัติการคณิตศาสตร์	2
10. ห้องศูนย์พัฒนาการเรียนรู้ภาษาไทย	1
11. ห้องปฏิบัติการสังคมศึกษาและอาเซียน	1
12. ห้องแนะแนว	1
13. ห้องจริยธรรมวิถีพุทธและศูนย์วัฒนธรรมท้องถิ่น	1
14. ห้องศูนย์เพื่อนใจ TO BE NUMBER ONE	1
15. ห้องผลงานประกันคุณภาพการศึกษา	1
16. ห้องอินทนิลน้ำ	1
17. ห้องราชพฤกษ์	1
18. ห้องพระธาตุคูม	1

2. แผนผังโครงสร้าง ขอบข่าย และภารกิจของโรงเรียนสกลนครพัฒนศึกษา

2.1 ผังโครงสร้างการบริหารงานโรงเรียนสกลนครพัฒนศึกษา

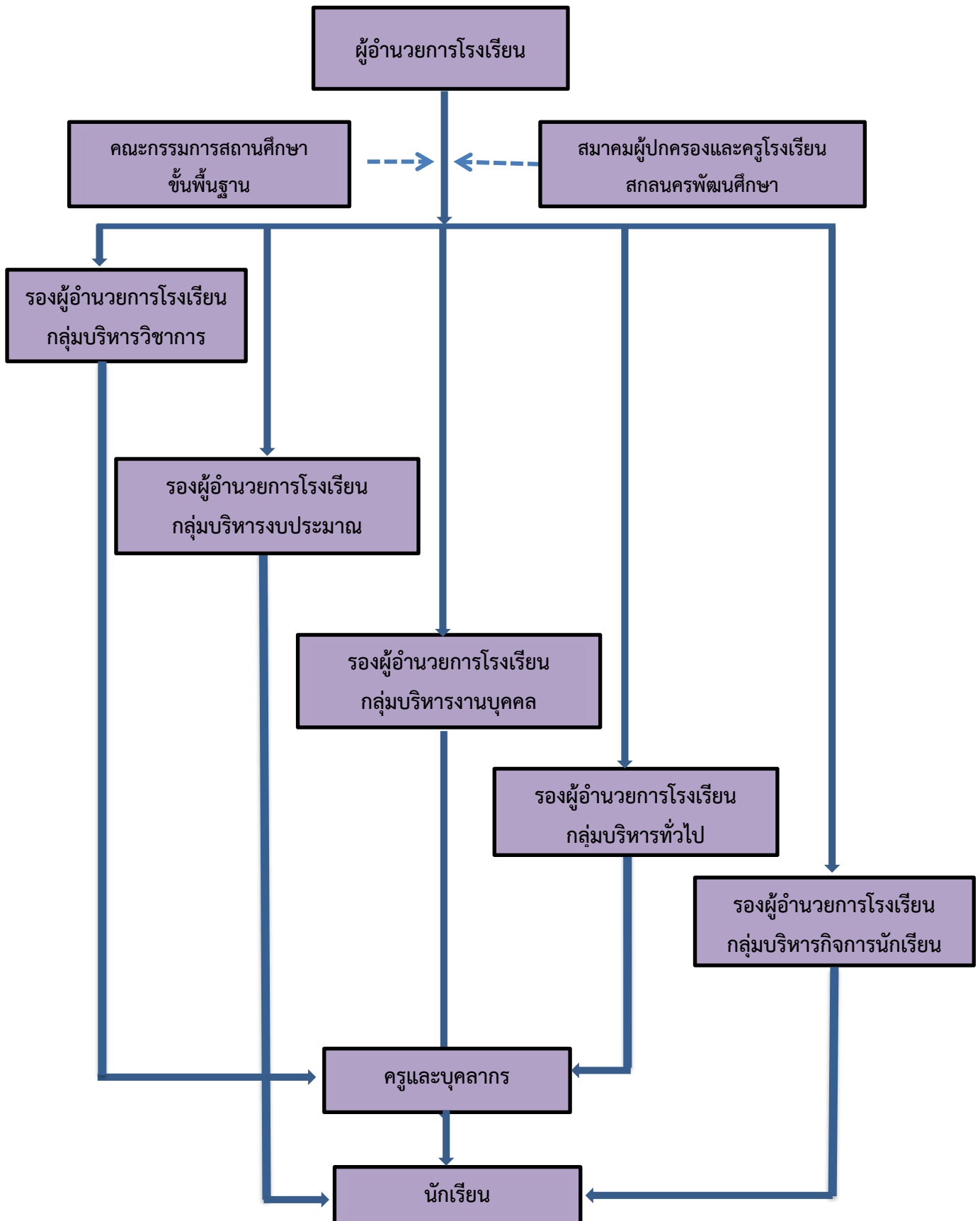

2.2 ผังแสดงขอบข่ายการบริหารงาน

โครงสร้างองค์กร (Organization Chart)

